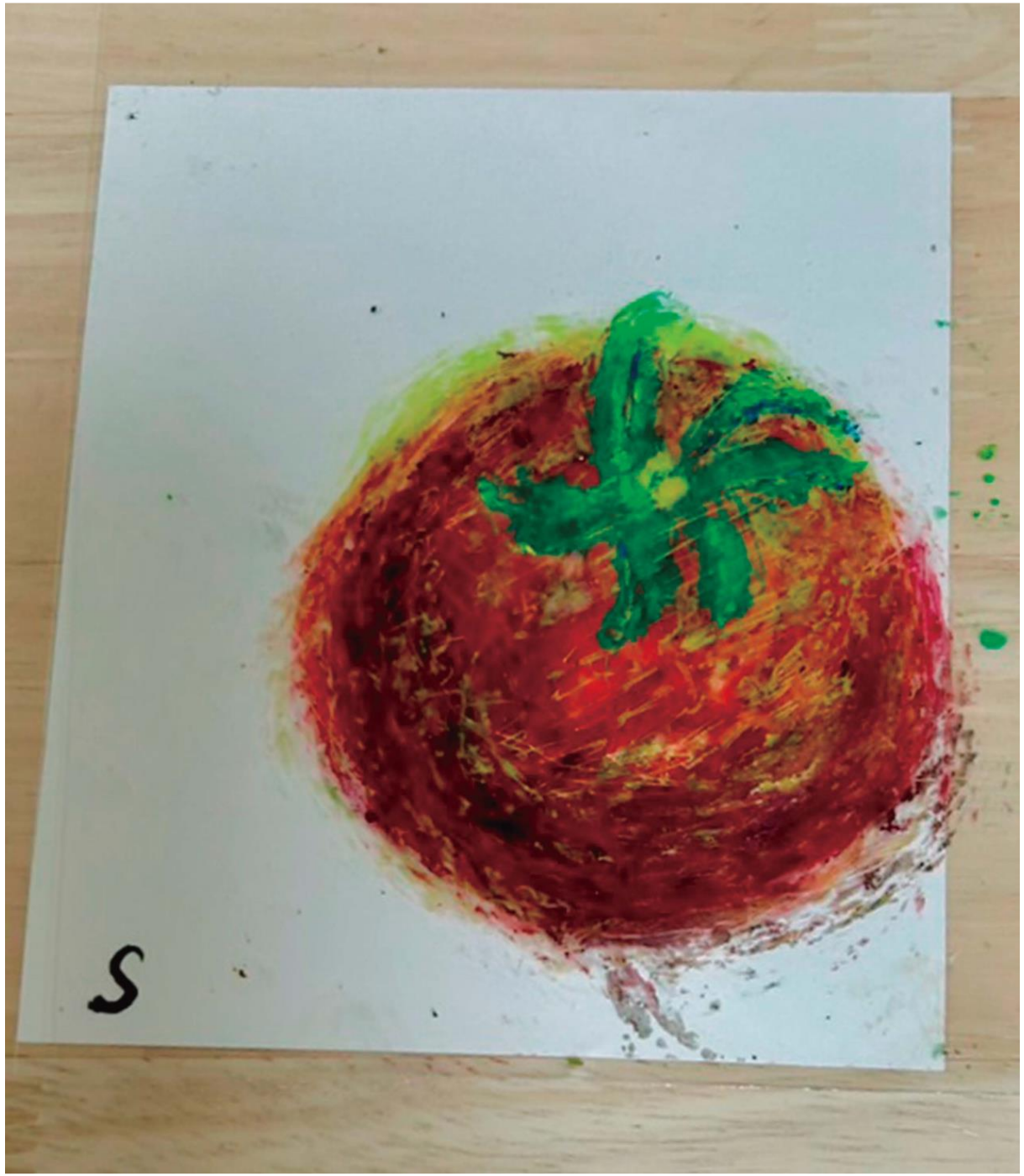

ART EXHIBITION 2024

臨床美術 「夏トマト」

吉岡　左恵

６月に入りました。外は夏日です。
地元中村産のトマト桃太郎を買って
きました。このトマトを見て、触って、
食べて、観察しながら書きました。

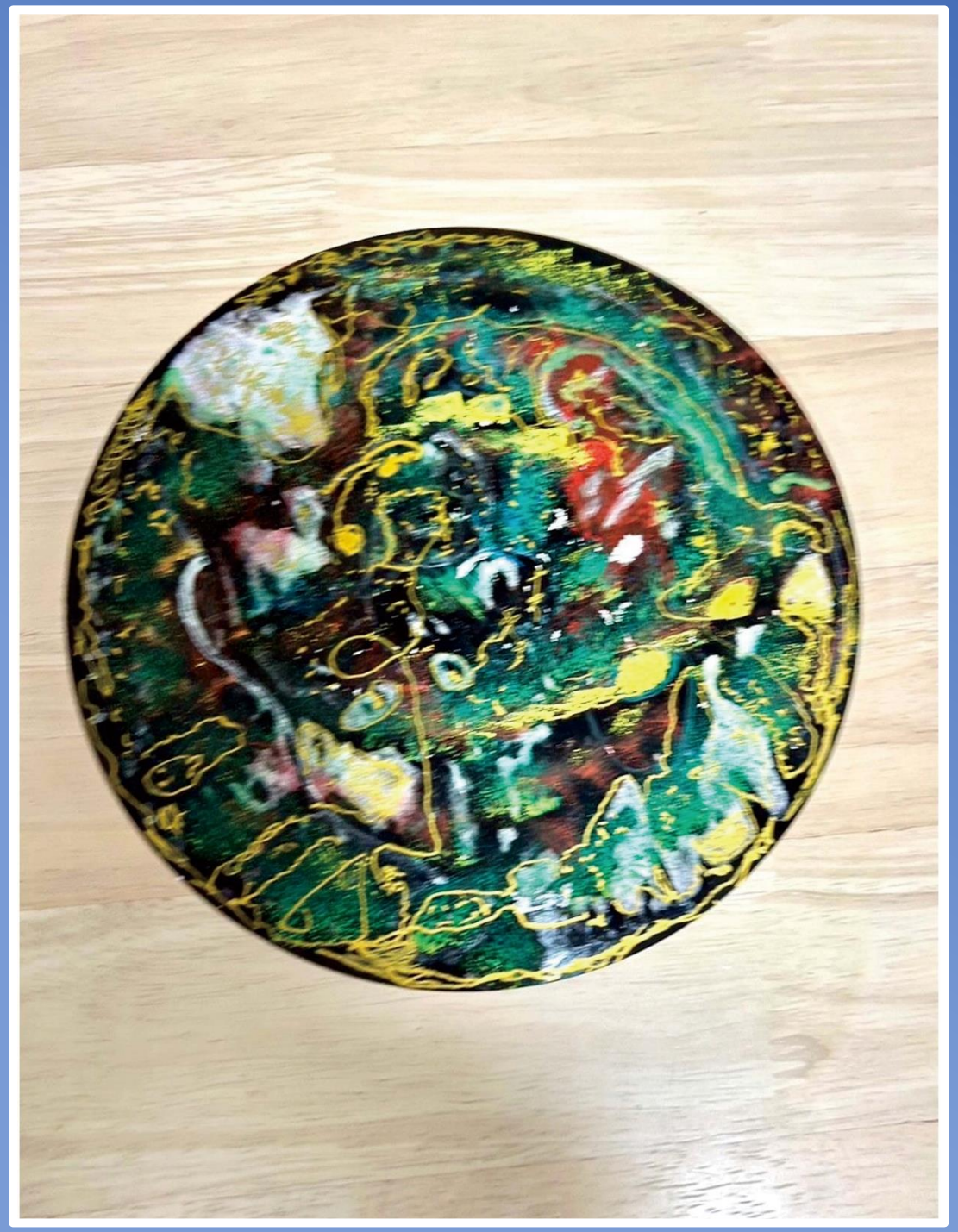

ART EXHIBITION 2024

臨床美術「宇宙」

吉岡　左恵

宇宙を旅する気持ちになって書きました。宇宙で星空が散歩しています。楽しくかけました。

「夏空に広がる宇宙散歩」

ART EXHIBITION 2024

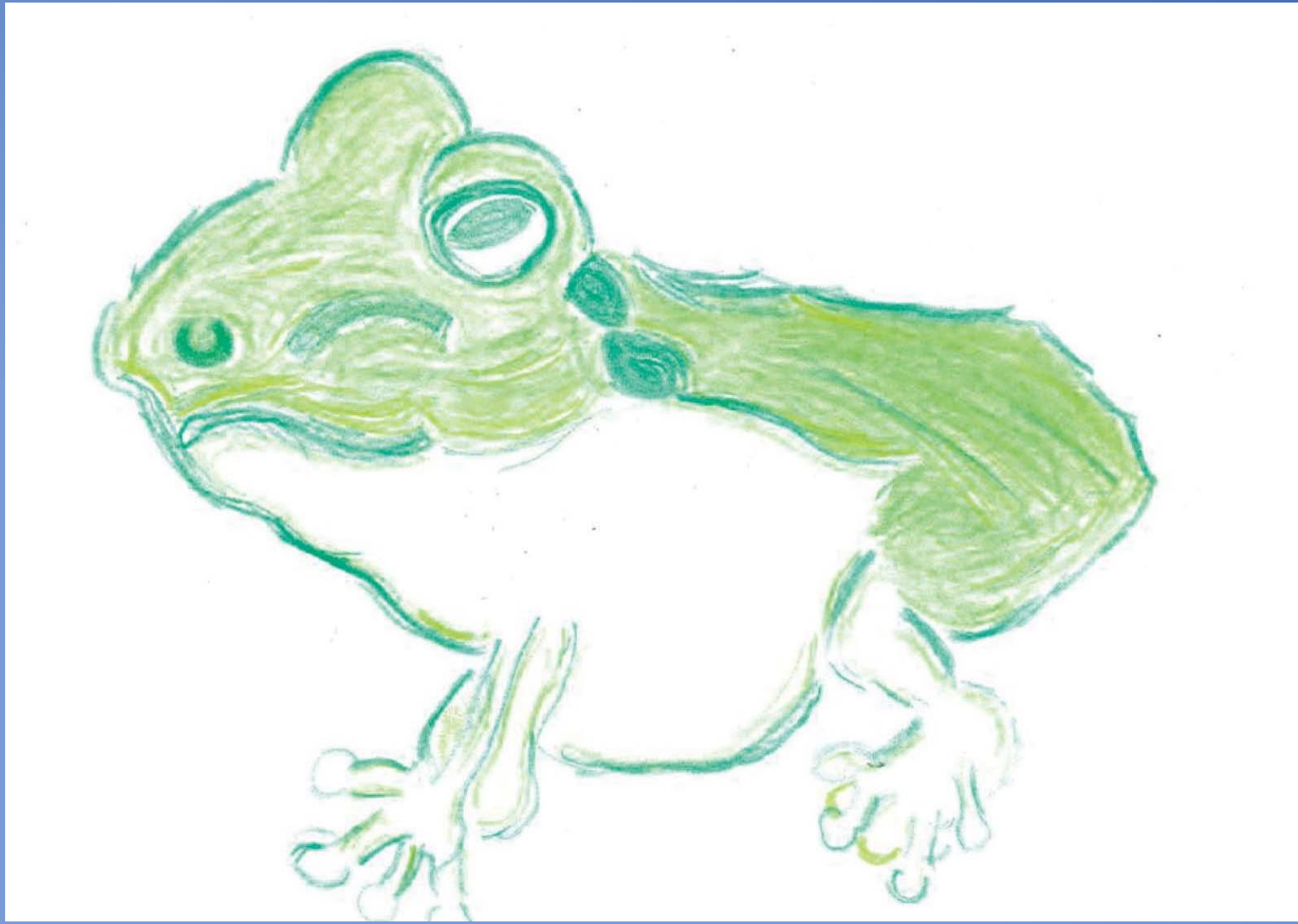

かえる

河原　一之

本を見てかきました。

ART EXHIBITION 2024

ペンギン

河原　一之

アオアオという水族館へ行き
ペンギンを見てかきました。

ART EXHIBITION 2024

関空特急はるか

今西　幸司

関空特急はるかを撮りました。キティちゃんのラッピングが施されています。多くの車両がラッピング車両です。（2024 年 5 月撮影）

ART EXHIBITION 2024

関空特急たんば

今西　幸司

特急たんばを撮りました。
京都サンガ f.c. のラッピングが施されています。この車両は人気が高いです。
（JR 京都駅　2024 年 5 月撮影）

ART EXHIBITION 2024

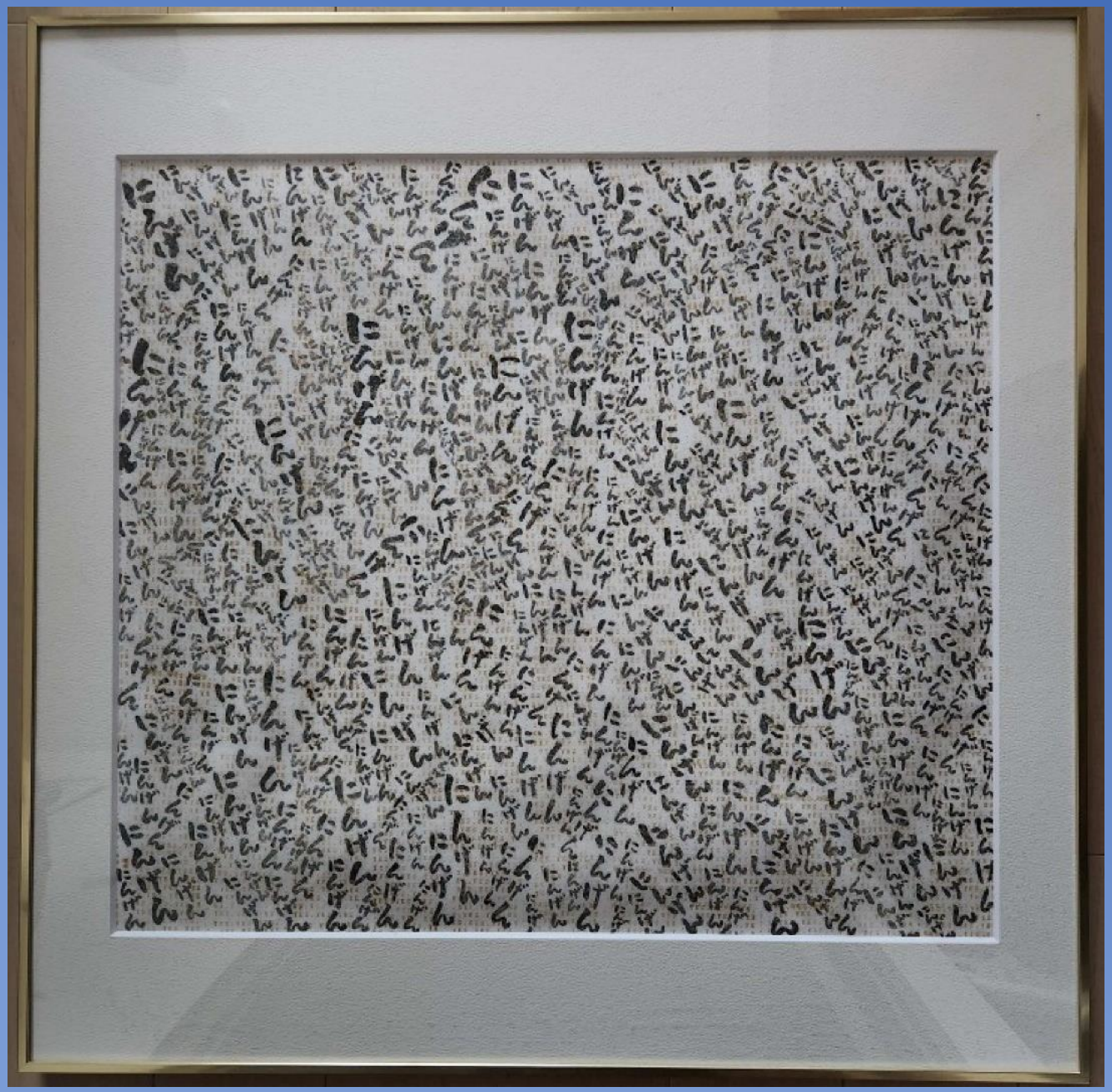

にんげんにんげんにんげん

薔薇薔薇薔薇

地球

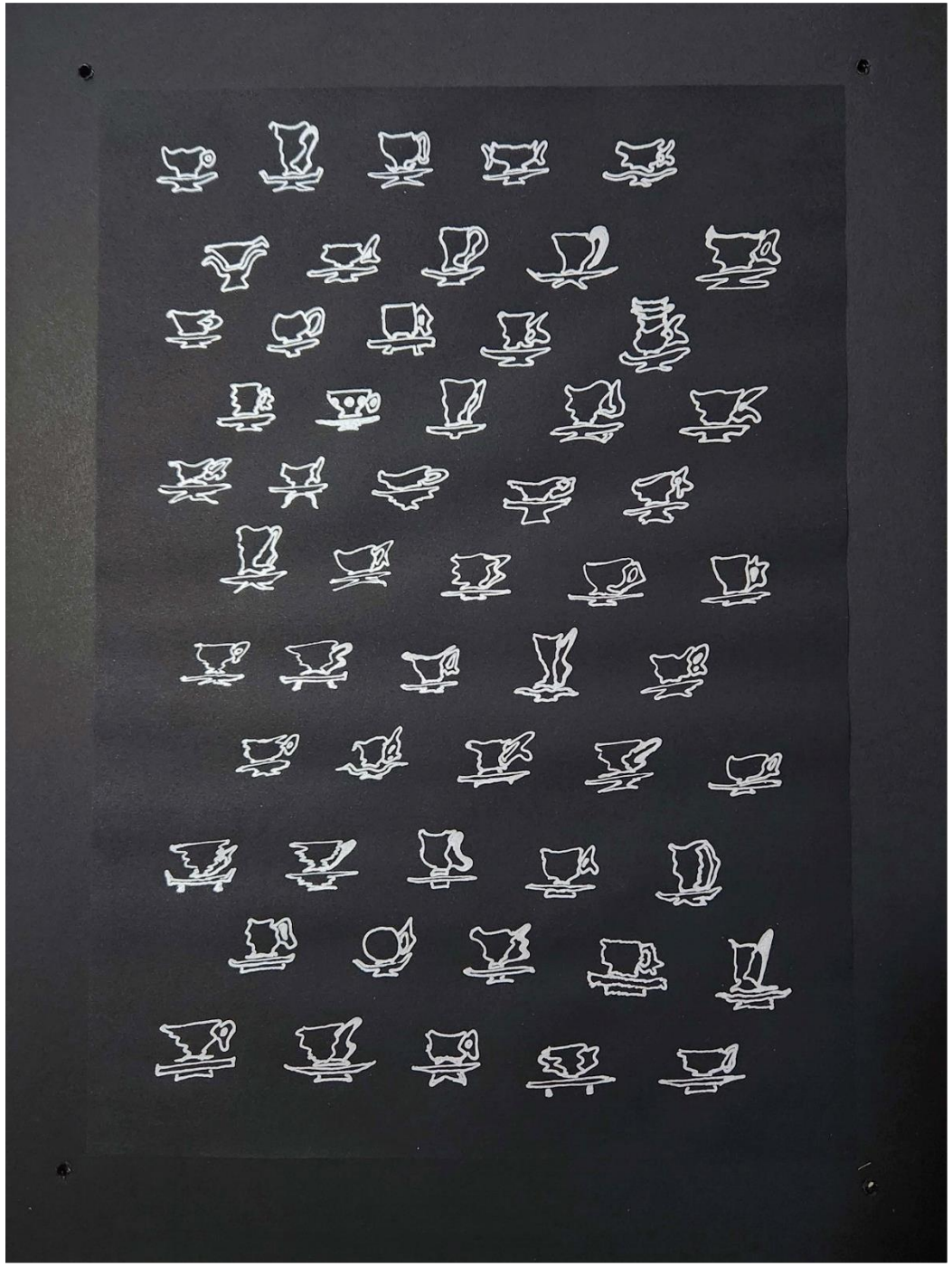

ART EXHIBITION 2024

珈琲碗

薔薇薔薇薔薇

極楽

ART EXHIBITION 2024

春がきた

O.A

春、桜が咲き始めた頃、地元の桜を見に行きました。昔から変わらずキレイで元気に咲く桜を見て、母の生き方と重ねて見えました。

ART EXHIBITION 2024

親子でかんぱーい！

O.A

桜が葉桜に変わり始めていたときのこと。私の祖父と３人でお花見をした思い出。限りある時間をひとつひとつ大切にしたいと感じました。

ART EXHIBITION 2024

未来を見つめる私

けいたんママ

過去は後　未来は前

いつかは子供達が逢いに来てくれる

人生を母として待ち、未来を信じて

見つめています。

ART EXHIBITION 2024

腹の底から日々笑いたい

けいたんママ

障害者って辛いですね。

でも楽しい事はすぐ側に！！

人生は楽しまなくちゃ！！

心の底から皆で楽しく笑わなきゃ！！

ART EXHIBITION 2024

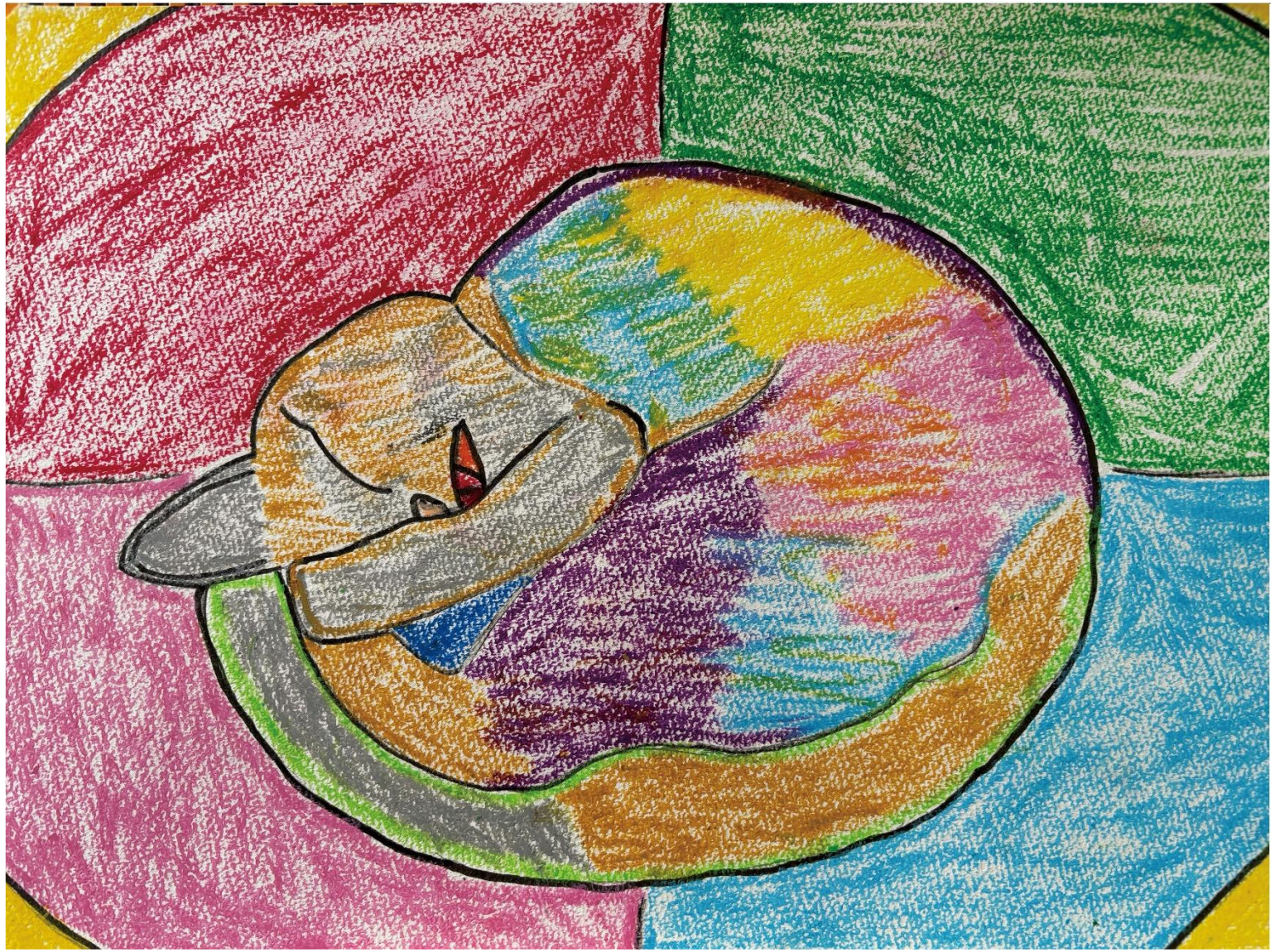

ネコのヒルね

遠藤　友輝

しりあいのネコの写真をかりて
ねている所を見てかきました。

ART EXHIBITION 2024

家でできた大きなニンジン

遠藤　友輝

自分の家で作ったニンジンが
いろいろなかたちでできて
おおきくなりました。

ART EXHIBITION 2024

キャロット　モーニング

落合　陽平

休日に家族と行ったキャロットの
モーニングを書きました。
何を食べたのか思い出しながら
細かいところまで再現しました。

ART EXHIBITION 2024

とをいところにいるおにおおはし

東谷　賢佑

野鳥園に家族で遊びに行った時に見た
オニオオハシを大きく書きました。

ART EXHIBITION 2024

ホワイトタイガー

東谷　賢佑

以前、見たことのある
ホワイトタイガーを思い出して
描きました。

ART EXHIBITION 2024

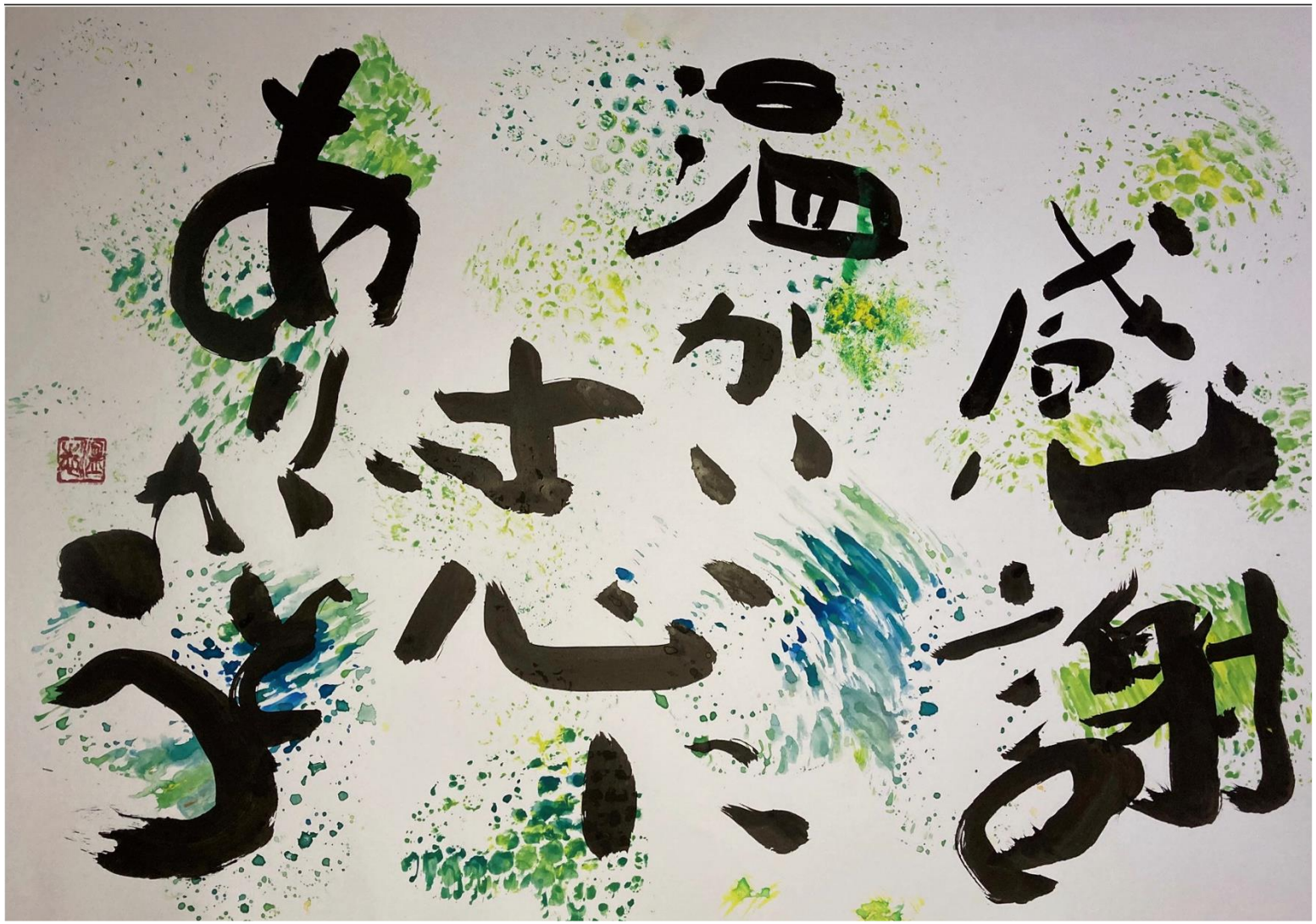

感謝

山田　温志

名前の”温志”を使って
感謝の気持ちを表現しました。

ART EXHIBITION 2024

ぼくは時々ライオン

山田　温志

時々ライオンのようになる
温志を描きました。

ART EXHIBITION 2024

龍の子太郎

田代　武裕

令和６年の干支、龍を題材にした絵です。
題名は以前にテレビで
あっていた、まんが日本昔ばなしの
テーマソングを思い出し。昔話の
龍の子太郎をと絵の題名をつけました。